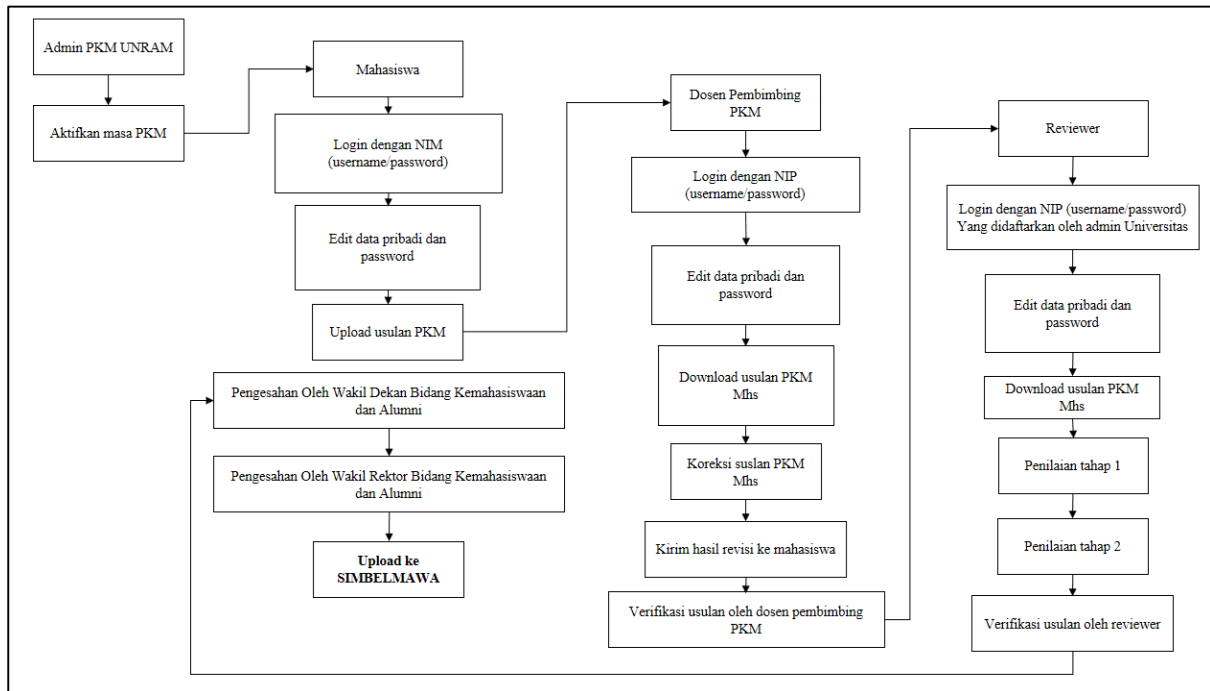

DIAGRAM ALUR PENGAJUAN PKM 5 BIDANG TAHUN 2018-2019

Halaman: pkm.kemahasiswaan.unram.ac.id

Keterangan:

1. Pengajuan PKM dimulai sejak Admin mengaktifkan masa PKM
2. Setelah masa PKM aktif, barulah mahasiswa sebagai pengusul PKM dapat mengunggah peroposal usulan PKM-nya dengan cara:
 - a. Mahasiswa login ke halaman pkm.kemahasiswaan.unram.ac.id.

- b. Untuk pertama kali, mahasiswa login dengan memasukkan NIM sebagai username, password serta jenis usernya adalah Mahasiswa. Lalu tekan tombol Login.

- Username:** Points to the first input field containing 'F1D015019'.
- Password:** Points to the second input field containing '.....'.
- Jenis User:** Points to the third input field containing 'Mahasiswa'.
- Tombol Login:** Points to the 'Login' button.

- c. Setelah mahasiswa masuk kedalam system, mahasiswa wajib mengisi data diri dan mengganti password.

Nama	: Chaerus Sulton
NIM	: F1D015019
Fakultas	: Fakultas Teknik
Jurusan	: Informatika
No. Hp.	: 081998948575

Below the table are two buttons: 'Edit Data' and 'Ganti Password'. Red arrows point to these buttons with the label 'Ganti password'.

On the right is a 'Kotak Pesan' section with a message from 'Pembimbing' dated '2018-03-26' and buttons 'Baca' and 'Hapus'.

- d. Barulah mahasiswa dapat mengunggah/upload usulan PKM serta mengisi biodata dosen pembimbing PKM.

No	Jenis PKM	Judul	Pembimbing	Aksi
----	-----------	-------	------------	------

Tambah Usulan

Data usulan

Form Usulan

NIM: FID015019

Jenis PKM: --Pilih--

Judul: Judul Usulan

Tahun Usulan: --Pilih--

File Proposal Usulan: Pilih File

Data Pembimbing

NIP: NIP

Nama: Nama Pembimbing

Fakultas: Fakultas

Jurusan: Jurusan

No. Hp: Nomor Handphone

Upload Usulan

Tombol Upload

3. Selanjutnya pada halaman dosen pembimbing PKM akan muncul usulan proposal dari mahasiswa pengusul. Tahapan pada dosen pembimbing PKM sebagai berikut:
 - a. Dosen pembimbing login ke halaman *pkm.kemahasiswaan.unram.ac.id*.

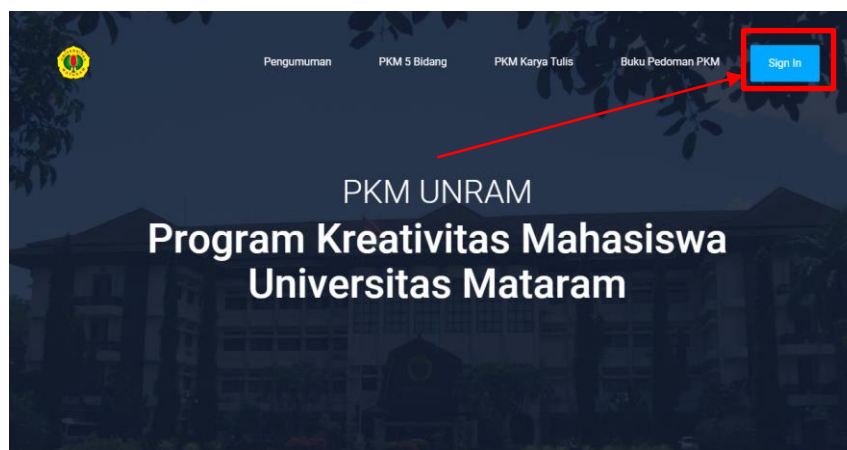

- b. Untuk pertama kali, pembimbing login dengan memasukkan NIP sebagai username, password serta jenis usernya adalah Dosen Pembimbing. Lalu tekan tombol Login.

Sign In

Username: 197005141999031002

Password:

Jenis User: Dosen Pembimbing

Login

Username

Password

Jenis User

Tombol Login

- c. Setelah dosen pembimbing PKM masuk kedalam system, pembimbing wajib mengisi data diri dan mengganti password.

PKM UNRAM PEMBIMBING

PEMBIMBING - DOSEN / Dashboard

Tahun Usulan : 0
--Pilih--

Dashboard
PKM
Logout

Dashboard

Identitas Personal

Nama	:	Ida Bagus Ketut Widiartha,ST.,
NIP	:	197005141999031002
Fakultas	:	Teknik
Jurusan/Program Studi	:	Informatika
No. Hp.	:	081998948575

[Edit Data](#) [Ganti Password](#)

Edit data pribadi (pointing to Edit Data)
Ganti password (pointing to Ganti Password)

- d. Barulah dosen pembimbing PKM dapat mengunduh/download file usulan PKM lalu mulai untuk mengkoreksinya.

Bimbingan Belum Terverifikasi

Show 10 entries Search:

No	Judul	Pengusul	Jenis PKM	Aksi
1	Pemaksimalan sumber air tanah	Chaerus Sulton	PKM-P	Email Download berkas Download Check Delete

Showing 1 to 1 of 1 entries

Print

Previous 1 Next

- e. Hasil revisi/koreksi tersebut dapat dikirimkan kembali kemahasiswa menggunakan fitur kirim hasil koreksi.

Bimbingan Belum Terverifikasi

Show 10 entries Search:

No	Judul	Pengusul	Jenis PKM	Aksi
1	Pemaksimalan sumber air tanah	Chaerus Sulton	PKM-P	Email Kirim file koreksi Download Check Delete

Showing 1 to 1 of 1 entries

Print

Previous 1 Next

- f. Apabila usulan sudah sesuai dengan pedoman PKM dan dosen pembimbing PKM menilai layak untuk di Verifikasi, maka dosen pembimbing dapat menekan tombol Verifikasi. Untuk selanjutnya diperiksa dan dinilai oleh reviewer.

Bimbingan Belum Terverifikasi

Show 10 entries Search:

No	Judul	Pengusul	Jenis PKM	Aksi
1	Pemaksimalan sumber air tanah	Chaerus Sulton	PKM-P	✉ 📄 📥 ✅ ❌

Showing 1 to 1 of 1 entries

Previous 1 Next

Print

4. Selanjutnya pada halaman reviewer akan muncul usulan proposal dari mahasiswa pengusul berdasarkan jenis usulan PKM-nya. Tahapan pada reviewer sebagai berikut:
 - a. Reviewer login ke halaman *pkm.kemahasiswaan.unram.ac.id*.

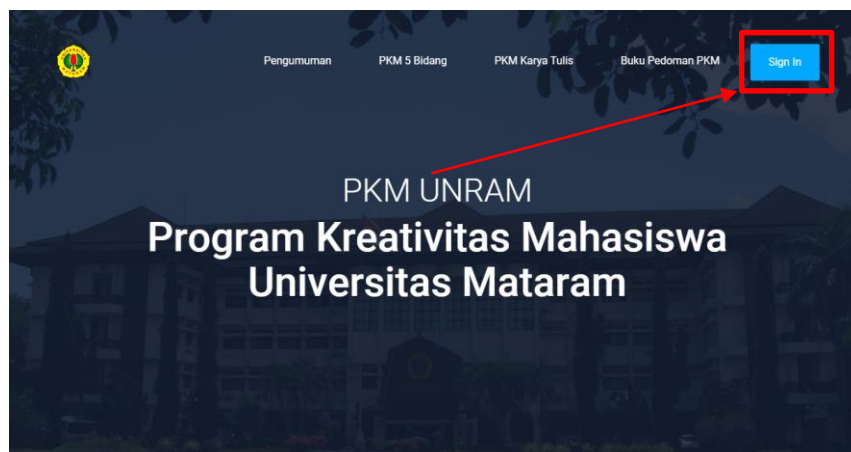

- b. Reviewer login dengan memasukkan username dan password yang telah didaftarkan oleh Admin PKM Universitas. Serta jenis usernya adalah Reviewer. Lalu tekan tombol Login.

- c. Setelah reviewer masuk kedalam system, reviewer wajib mengisi data diri dan mengganti password.

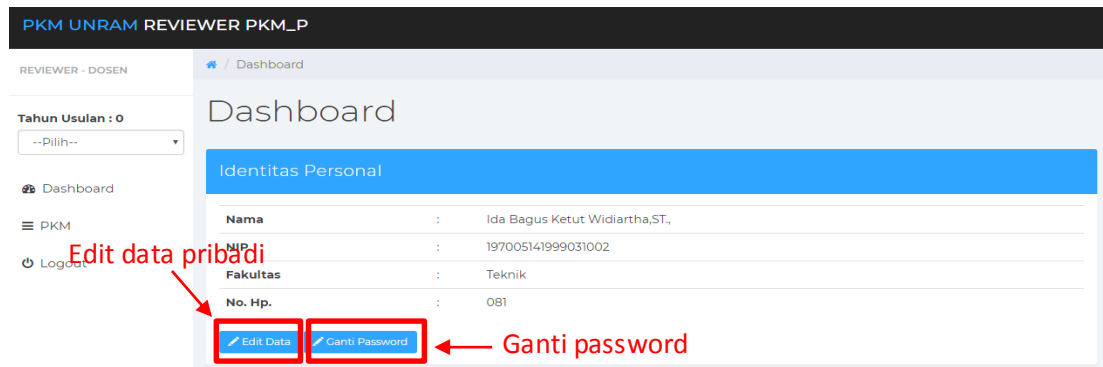

- d. Barulah reviewer dapat mengunduh/download file usulan PKM lalu mulai untuk menilai.

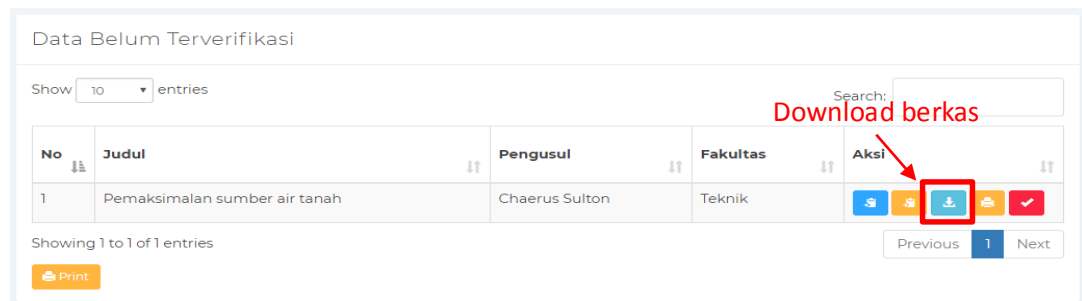

- e. Penilaian dimulai dari tahap 1 atau disebut juga penilaian pra evaluasi. Diantaranya: format, administrasi, kemitraan, program dan kreatifitas.

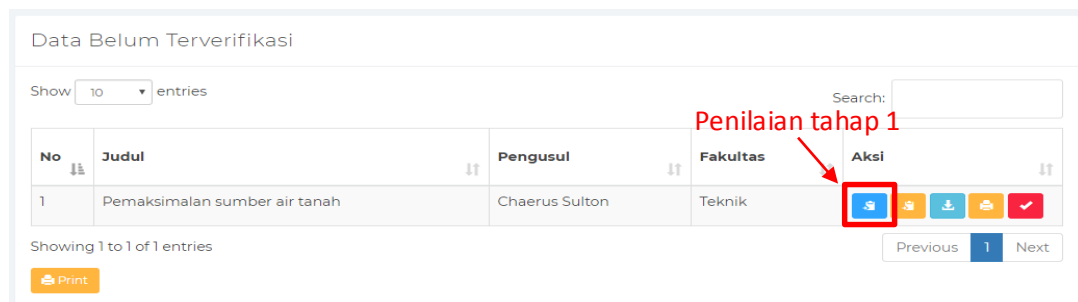

- f. Setelah lulus dari penilaian tahap 1, barulah reviewer melakukan penilaian tahap 2. Diantaranga: Kreativitas, potensi program, penjadwalan kegiatan dan personalia, serta pengusunan anggaran biaya.

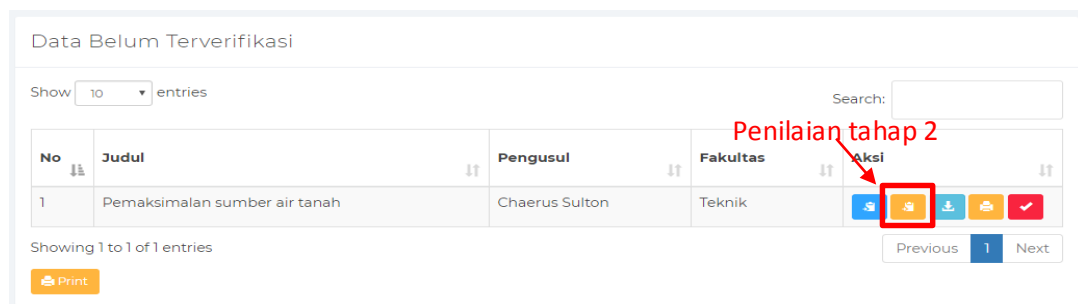

g. Hasil penilaian tersebut dapat dikirimkan ke mahasiswa menggunakan fitur penilaian.

Pra Evaluasi

Nama
Chaerus Sultan

Judul
Pemaksimalan sumber air tanah

Form Penilaian

No.	Kriteria Penilaian	Skor
1	Format	-- Pilih --
2	Administrasi	-- Pilih --
3	Kemitraan	-- Pilih --
4	Program	-- Pilih --
5	Kreativitas	-- Pilih --

Total Nilai

Keterangan Skor:
Buruk = 1, Sangat Kurang = 2, Kurang = 3, Cukup = 5, Baik = 6, Sangat Baik = 7

[Kirim](#)

Kirim penilaian tahap 1

Pra Evaluasi

Nama
Chaerus Sultan

Judul
Pemaksimalan sumber air tanah

Form Penilaian

No.	Kriteria Penilaian	Bobot(%)	Skor
1	Gegasan (orisinalitas, unik dan bermanfaat)	15	-- Pilih --
	Perumusan Masalah (fokus dan atraktif)	15	-- Pilih --
	Tinjauan Pustaka (state of the art)	10	-- Pilih --
2	Kesesuaian Metode Penelitian	20	-- Pilih --
3	Kontribusi Perkembangan Ilmu dan Teknologi	15	-- Pilih --
	Potensi Publikasi Artikel Ilmiah/HKI	10	-- Pilih --
	Potensi Komersialisasi	5	-- Pilih --
4	Penjadwalan Kegiatan dan Personal: Lengkap, Jelas, Waktu, dan Personal lainnya Sesuai	5	-- Pilih --
5	Penyusunan Anggaran Biaya: Lengkap, Rinci, Wajar, dan Jelas Perhitungannya	5	-- Pilih --

Total Nilai

Keterangan Skor:
Buruk = 1, Sangat Kurang = 2, Kurang = 3, Cukup = 5, Baik = 6, Sangat Baik = 7
Nilai: Skor x Bobot

[Kirim](#)

Kirim penilaian tahap 2

- h. Apabila nilai usulan telah melewati ambang penilaian sesuai dengan pedoman PKM serta reviewer PKM menganggap sudah layak untuk di Verifikasi, maka reviewer dapat menekan tombol Verifikasi. Untuk selanjutnya mahasiswa dapat mencetak usulan PKM-nya.

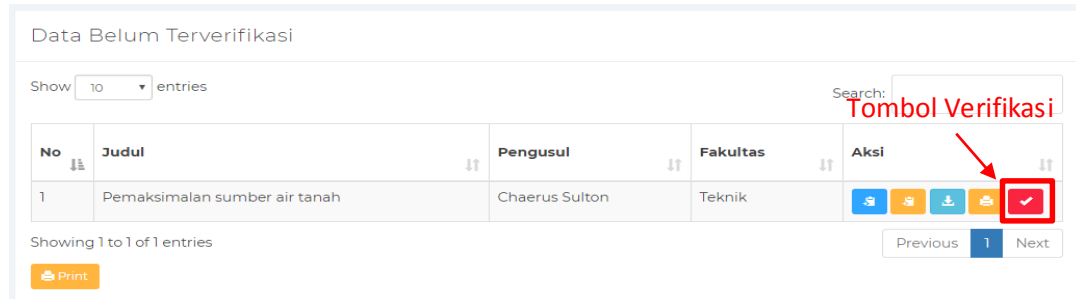

5. Selanjutnya mahasiswa pengusul PKM diarahkan untuk meminta pengesahan ke pada Wakil Dekan Bidang Kemahasiswaan dan Alumni ditingkat fakultas.
6. Selanjutnya meminta pengesahan ke pada Wakil Rektor Bidang Kemahasiswaan dan Alumni di tingkat Universitas
7. Barulah proposal usulan PKM dapat di upload/submit oleh mahasiswa ke SIMBELMAWA.